

RendaCerta Corretora Ltda
RendaCerta Investimentos Ltda

Somos uma corretora de mercadorias com sede na cidade de Uberaba (MG) onde atendemos a classe produtora de grãos, indústrias processadoras de milho, soja e investidores institucionais, exportadores.

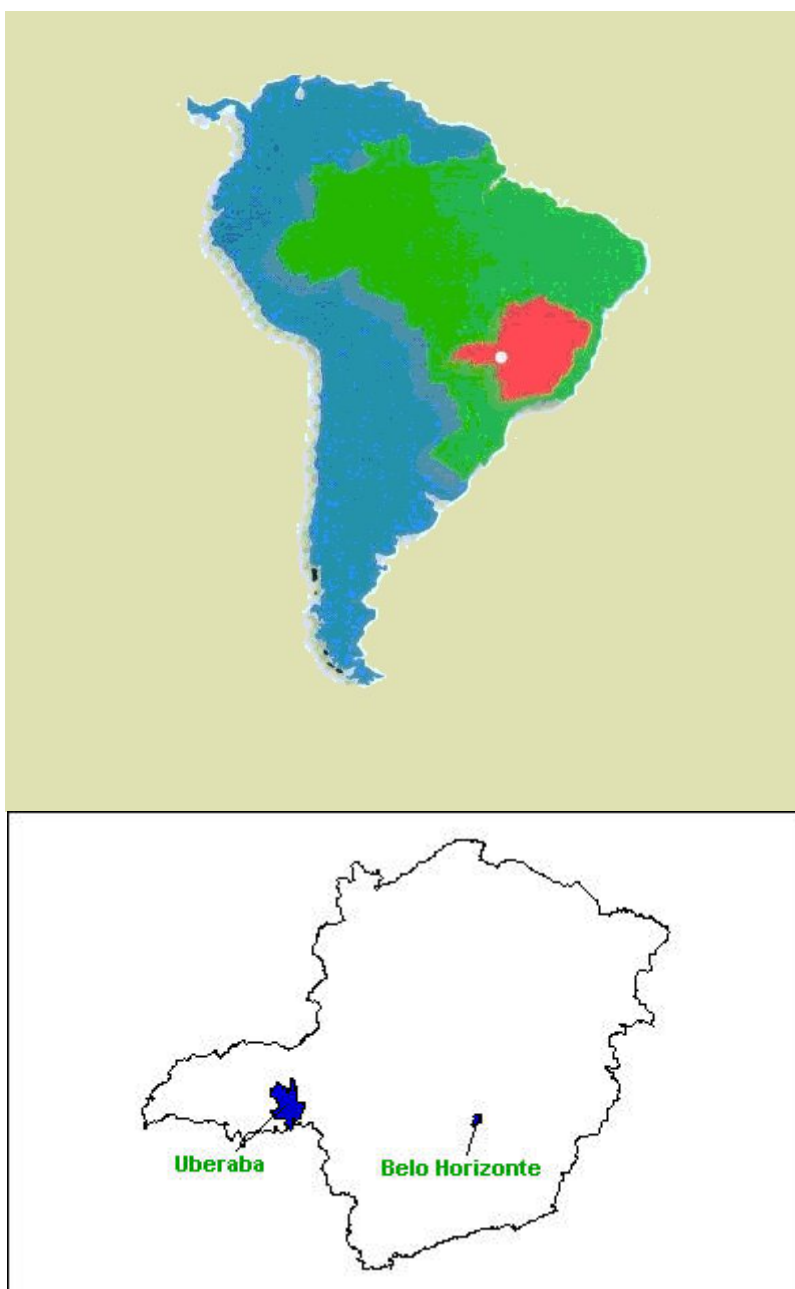

Nossa Estrutura:



Operamos na **BM&F** e **BOVESPA** através das corretoras, **SLW** e **ÁGORA SÊNIOR**. Em Nova Iorque, Chicago e Londres, operamos com a **FIMAT**, corretora do grupo Societé Generale e com o Royal Bank Canadá através da RBC Dominion Securities.

Corretoras Parceiras:



Fundos:



Estamos situados estrategicamente num raio de 500 Km das principais capitais do país, Brasília, Goiânia, São Paulo, Belo Horizonte e com uma imensa área de abrangência de municípios vizinhos. A população Uberabense está estimada em 300.000 mil habitantes de perfil conservador.

Propriedades rurais na cidade de Uberaba

Área - hectares	Imóveis
Até 5,0 hectares	179
5,1 a 10,0	145
10,1 a 50,0	862
50,1 a 100,0	453
100,1 a 500,0	818
500,1 a 1000,0	154
1000,1 a 5000,0	64
5000,1 a 10000,0	1
Total Geral	2676

No ano passado nossa corretora foi responsável por:

Ano de 2.003

1,00% do volume total de café
1,39% do mercado de milho
1,53% do mercado de soja.

1º Trimestre 2004

1,13% Café
1,66% Milho
11,49% Soja

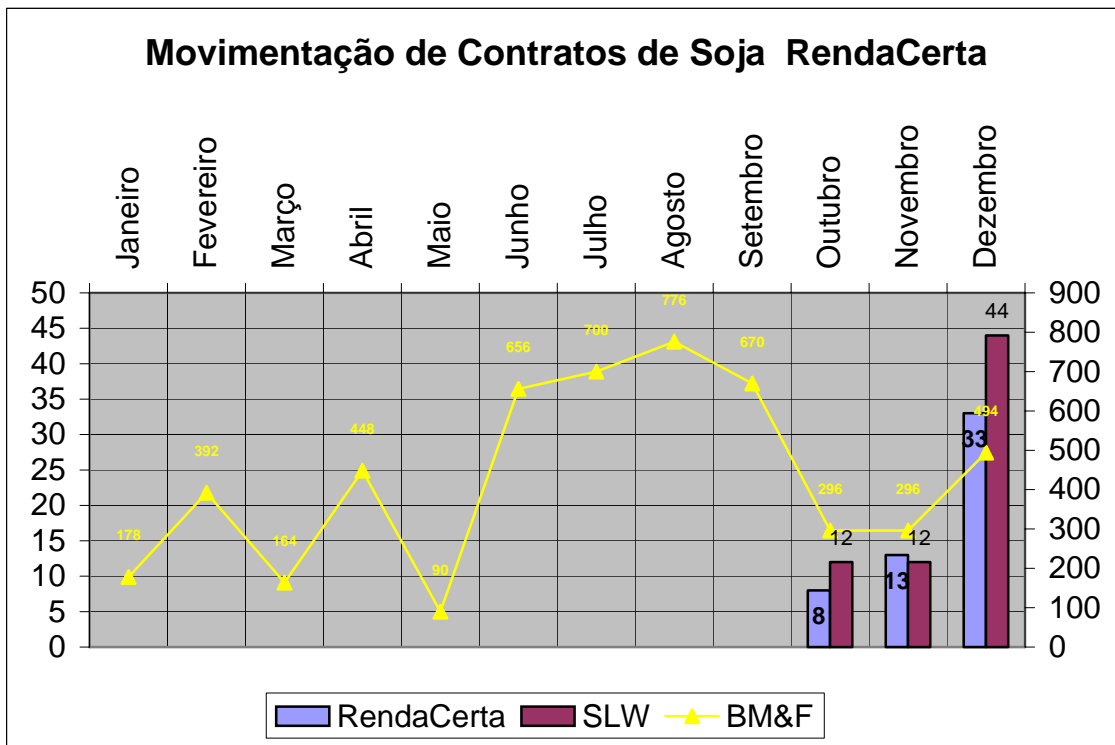

Milho

BM&F - 87.866 lotes
SLW - 2.705 lotes
RendaCerta - 1.217 lotes

Soja

BM&F - 5.160
SLW - 68
RendaCerta - 79

Café

BM&F - 988.122
SLW - 9.330
RendaCerta - 1.217

Movimentação Soja Janeiro-Março

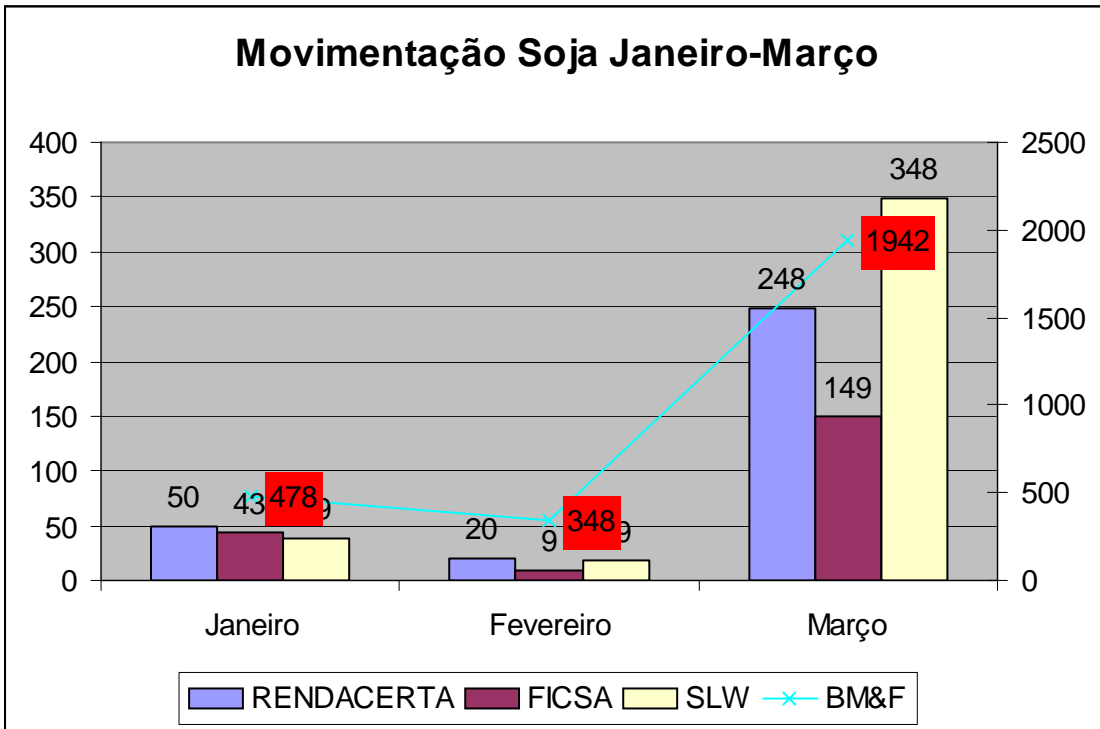

Movimentação de Contratos de Milho RendaCerta

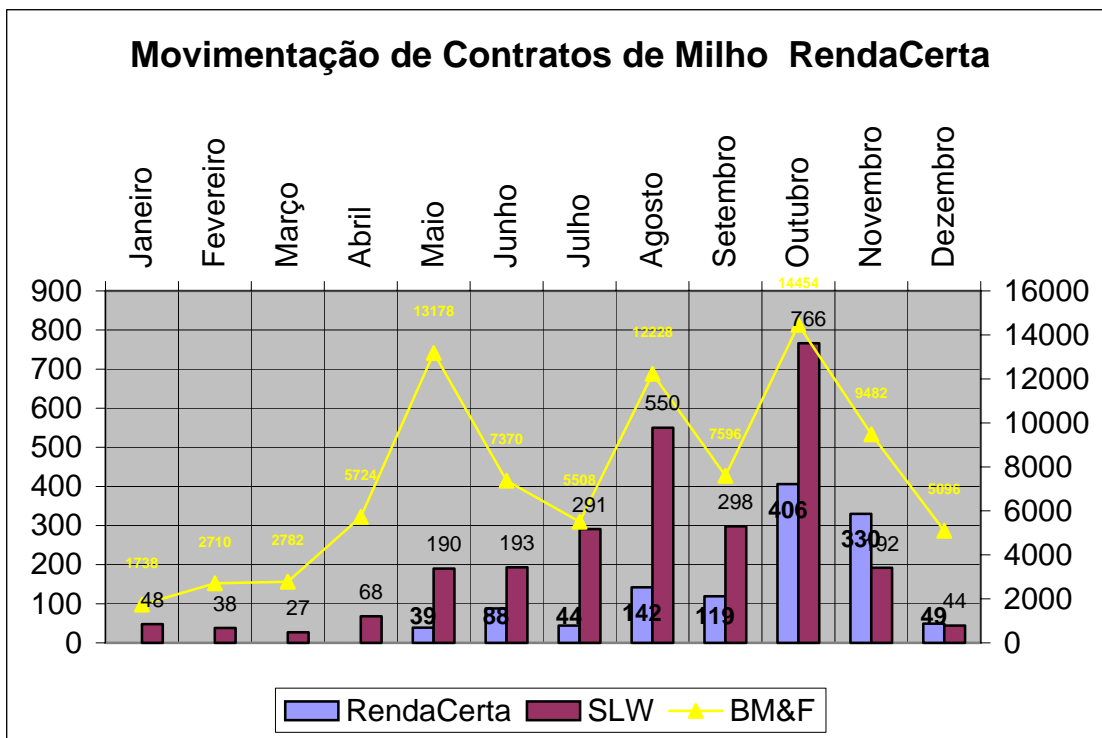

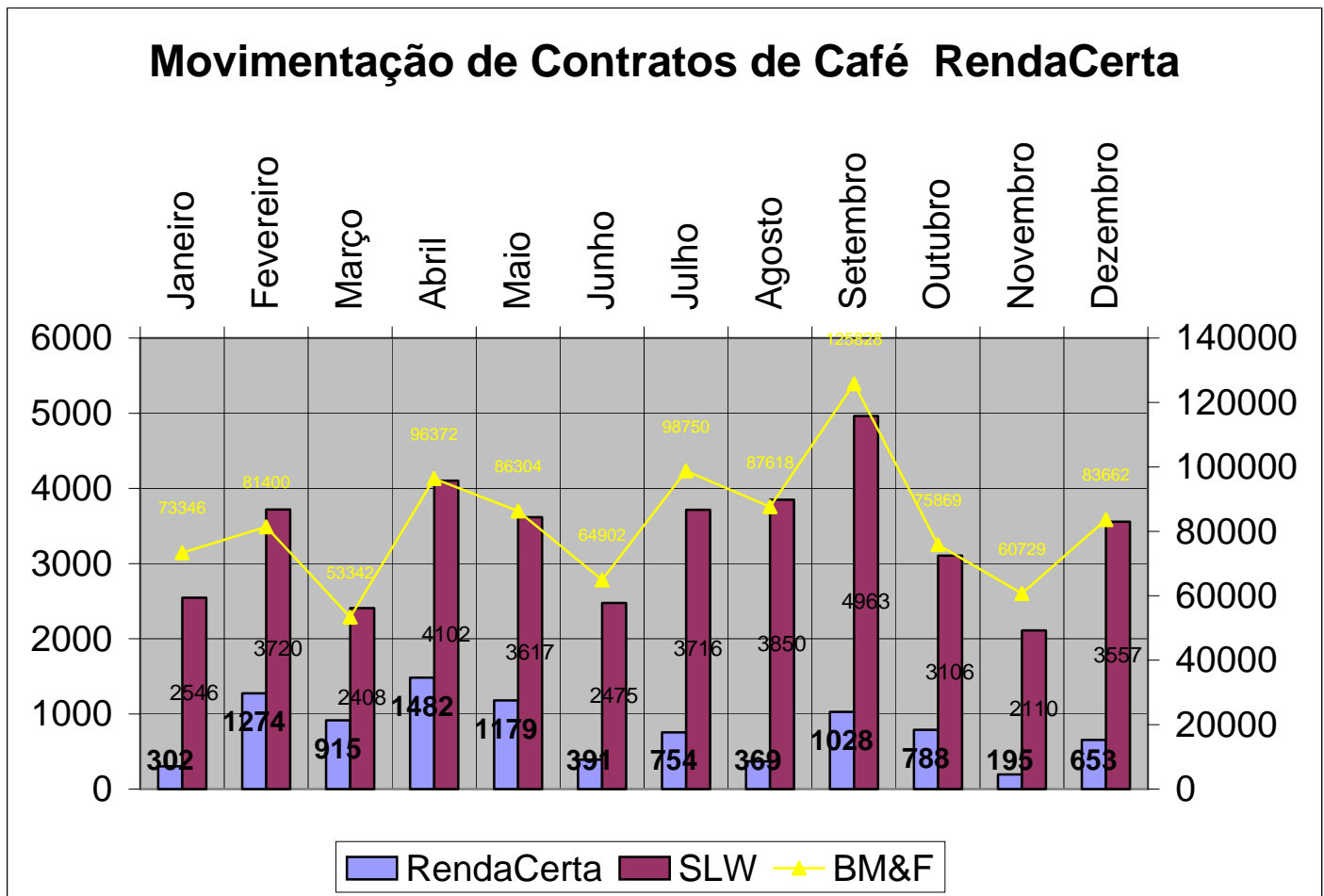
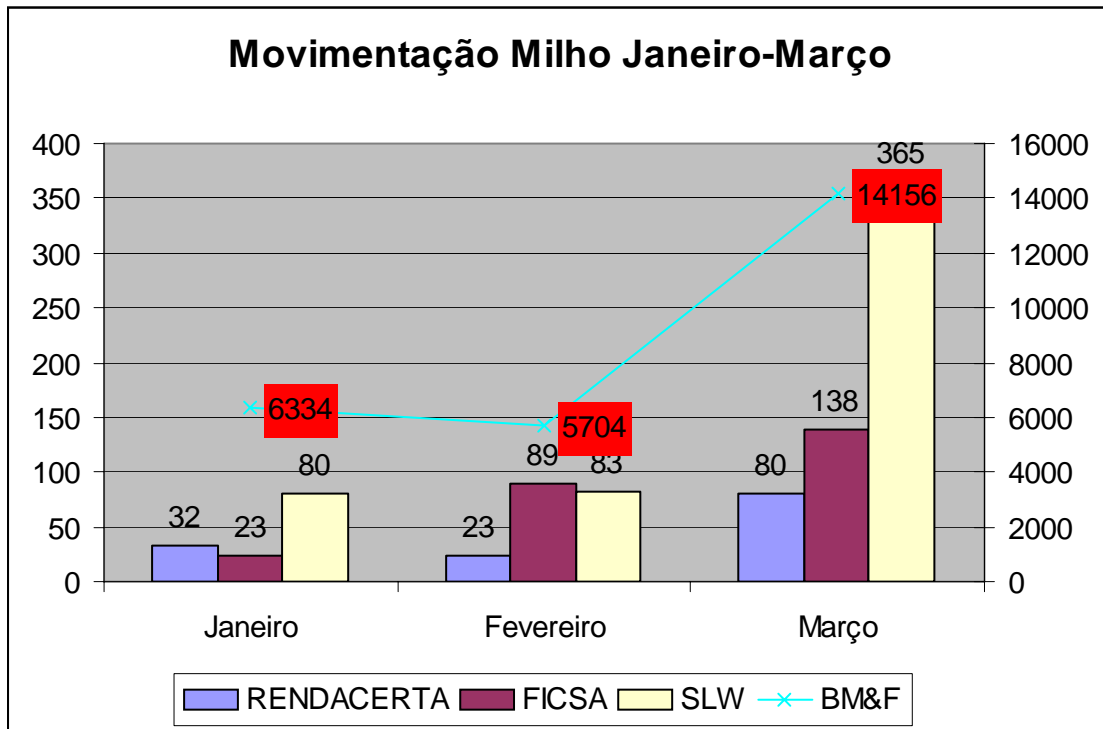

Nome do Banco	Ag.	Captação	(%)	Aplicação	(%)	Total	(%)
CEF	3	316,584	51,93	93,986	28,96	410,549	43,95
BB	3	121,365	19,92	78,433	22,53	194,797	20,88
Bradesco	4	57,365	9,42	16,116	4,97	73,481	7,87
Itaú	3	20,909	3,43	19,306	5,96	40,215	4,31
BCN	1	18,407	3,02	18,748	5,78	37,155	3,98
HSBC Bank	2	17,817	2,02	22,994	7,09	40,811	4,87
Unibanco	2	15,026	2,47	13,539	4,17	28,565	3,06
Sudameris	2	13,382	2,2	15,09	4,96	29,472	3,16
ABN AMRO	2	11,085	1,82	19,69	6,07	30,777	3,3
Banespa	1	8,801	1,44	17,048	5,26	25,849	2,77
Santander Brasil	1	5,258	0,86	7,703	2,87	12,961	1,89
BBV Banco	1	1,903	0,81	1,29	0,39	3,185	0,34
BMB	1	1,266	0,21	4,59	1,41	5,976	0,63
Meridiomal	1	103	0,02	37	0,01	140	0,01
TOTAL GERAL	27	609,273		324,54		933,818	

Segundo dados do BC, Febraban, Uberaba possui R\$ 600 milhões de depósitos à prazo e à vista. (gráfico acima).



CERTIFICADO

Certificamos que
Valério Marega Júnior

realizou

**EXAME DE QUALIFICAÇÃO TÉCNICA PARA
AGENTE AUTÔNOMO DE INVESTIMENTO E
EMPREGADOS DAS INSTITUIÇÕES FINANCEIRAS**

em

30 de novembro de 2003

sendo aprovado com nota: 73,75

São Paulo, 23 de dezembro de 2003

Paulino Botelho de Abreu Sampaio
Presidente

 **ANCOR**
Associação Nacional das Corretoras
de Valores, Câmbio e Mercadorias



CVM Comissão de Valores Mobiliários

Protegendo quem investe no futuro do Brasil

OFÍCIO/CVM/SMI/GME/Nº 0298/2004

Rio de Janeiro, 29 de abril de 2004.

Assunto: AUTORIZAÇÃO PARA EXERCÍCIO DE AGENTE AUTÔNOMO DE INVESTIMENTO

Prezados Senhores:

Comunico que o Superintendente de Relações com o Mercado e Intermediários da Comissão de Valores Mobiliários - CVM autorizou, em 20/04/2004, **RENDACERTA INVESTIMENTOS LTDA.**, CNPJ nº 05.983.222/0001-95, a exercer a atividade de Agente Autônomo de Investimento, de acordo com o disposto na Resolução nº 2.838, do Conselho Monetário Nacional, de 30 de maio de 2001, e na Instrução nº 355, de 1º de agosto de 2001.

A confirmação da validade da referida autorização, e a informação quanto à (s) instituição (ões) financeira (s) que tenha (m) firmado contrato com o agente a que se refere o presente ofício, serão divulgadas pela página da CVM na rede mundial de computadores, www.cvm.gov.br, no item AGENTES AUTÔNOMOS, ou por consulta através do telefone 0800-24-1616.

Com relação à Taxa de Fiscalização instituída pela Lei 7.940/89, informamos que o referido tributo deve ser recolhido pelo Agente Autônomo, trimestralmente, até o último dia útil dos primeiros dez dias dos meses de Janeiro, Abril, Julho e Outubro. Atualmente, o valor da taxa trimestral é de R\$ 165,74 (cento e sessenta e cinco reais e setenta e quatro centavos) para Pessoa Física e R\$ 331,48 (trezentos e trinta e um reais e quarenta e oito centavos) para Pessoa Jurídica, conforme Tabela "B", terceira faixa, da mencionada Lei nº 7.940/89, e que o seu primeiro recolhimento de Taxa, referente ao segundo trimestre de 2004, deve ser feito dentro do prazo de 30 (trinta) dias a contar da data da autorização.

(continua)



RENDACERTA INVESTIMENTOS LTDA.

Av. Dep. José Marcus Cherm, 400
Vila Estado Novo - Uberaba - MG
38040-500

Sede: Rua Sete de Setembro, 111 / 2º andar - Centro - Rio de Janeiro - RJ - CEP 20159-900 - Brasil - Tel.: (21) 3233-8686 - Endereço Internet: <http://www.cvm.gov.br>

Superintendência Regional de Brasília: SNC Quadra 2 Bloco A - Edifício Corporate Financial Center - Conj. 4 - 4º andar - CEP 70710-500 - Brasília - DF - Brasil - Tel.: (61) 327-2044

Superintendência Regional de São Paulo: Rua Formosa, 367 / 20º e 21º andares - CEP 01049-000 - Centro - S. Paulo - SP - Brasil - Tel.: (11) 3226-2000

Tel.: +55 34 3311.0280

Av. Dep. José Marcus Cherm, 400 • CEP 38040-500
São Benedito • Uberaba/MG
rendacerta@rendacerta.com.br



(Continuação do OFÍCIO/CVM/SMI/GME/Nº 0298/2004)

Acrescentamos que o envio do respectivo formulário (DARF) pelo correio é uma mera facilidade proporcionada pela CVM, e que, assim sendo, caso não o receba, o contribuinte deve fazer o recolhimento através de guia DARF comum, para o que, será necessária a obtenção de chave numérica para preenchimento do campo 5, com a Gerência de Arrecadação- GAC, desta Comissão de Valores Mobiliários, através dos telefones (0xx21) 3233-8423, 3233-8486, 3233-8450, 3233-8483, 3233-8269 ou do endereço eletrônico gac@cvm.gov.br.

Informamos, ainda, que o não recolhimento da taxa no vencimento enseja a inscrição do contribuinte no Cadastro Informativo dos créditos não quitados de órgãos e entidades federais - CADIN, bem como a inscrição em Dívida Ativa e respectiva Execução Fiscal.

Por fim alertamos para a importância da atualização de suas informações, e que cabe ao próprio Agente Autônomo a responsabilidade pela atualização de seus dados no cadastro da CVM.

Atenciosamente,

FABIO MENKES
Gerente de Estrutura de Mercado e Sistemas Eletrônicos



OFÍCIO/CVM/SMI/GME/Nº 0164/2004

Rio de Janeiro, 02 de março de 2004.

Assunto: AUTORIZAÇÃO PARA EXERCÍCIO DE AGENTE AUTÔNOMO DE INVESTIMENTO

Prezado Senhor:

Comunico que o Superintendente de Relações com o Mercado e Intermediários da Comissão de Valores Mobiliários – CVM autorizou na data de 20/02/2004, **VALERIO MAREGA JUNIOR**, CPF nº 863.437.346-00, a exercer a atividade de Agente Autônomo de Investimento, de acordo com o disposto na Resolução nº 2.838, do Conselho Monetário Nacional, de 30 de maio de 2001, e na Instrução nº 355, de 1ª de agosto de 2001.

A confirmação da validade da referida autorização, e a informação quanto à (s) instituição (ões) financeira (s) que tenha (m) firmado contrato com o agente a que se refere o presente ofício, serão divulgadas pela página da CVM na rede mundial de computadores, www.cvm.gov.br, no item AGENTES AUTÔNOMOS, ou por consulta através do telefone 0800-24-1616.

Com relação à Taxa de Fiscalização instituída pela Lei 7.940/89, informamos que o referido tributo deve ser recolhido pelo Agente Autônomo, trimestralmente, até o último dia útil dos primeiros dez dias dos meses de Janeiro, Abril, Julho e Outubro. Atualmente, o valor da taxa trimestral é de R\$ 165,74 (cento e sessenta e cinco reais e setenta e quatro centavos) para Pessoa Física e R\$ 331,48 (trezentos e trinta e um reais e quarenta e oito centavos) para Pessoa Jurídica, conforme Tabela "B", terceira faixa, da mencionada Lei nº 7.940/89, e que o seu primeiro recolhimento de Taxa, referente ao primeiro trimestre de 2004, deve ser feito dentro do prazo de 30 (trinta) dias a contar da data da autorização.

(continua)

Ilmo. Sr.
VALERIO MAREGA JUNIOR
Av. Dep. José Marcus Cherém, 400
Vila São Cristovão – Uberaba - MG
38040-500

Sede: Rua Sete de Setembro, 111 / 2º andar - Centro - Rio de Janeiro - RJ - CEP 20159-900 - Brasil - Tel.: (21) 3233-8686 - Endereço Internet: <http://www.cvm.gov.br>

Superintendência Regional de Brasília: SNC Quadra 2 Bloco A - Edifício Corporate Financial Center - Conj. 4 - 4º andar - CEP 70710-500 - Brasília - DF - Brasil - Tel.: (61) 327-2044

Superintendência Regional de São Paulo: Rua Formosa, 367 / 20º e 21º andares - Centro - S. Paulo - SP - Brasil - Tel.: (11) 3226-2000



CVM Comissão de Valores Mobiliários

Protegendo quem investe no futuro do Brasil

2

(Continuação do OFÍCIO/CVM/SMI/GME/Nº 0164/2004)

Acrescentamos que o envio do respectivo formulário (DARF) pelo correio é uma mera facilidade proporcionada pela CVM, e que, assim sendo, caso não o receba, o contribuinte deve fazer o recolhimento através de guia DARF comum, para o que, será necessária a obtenção de chave numérica para preenchimento do campo 5, com a Gerência de Arrecadação- GAC, desta Comissão de Valores Mobiliários, através dos telefones (0xx21) 3233-8423, 3233-8486, 3233-8450, 3233-8483, 3233-8269 ou do endereço eletrônico gac@cvm.gov.br.

Informamos, ainda, que o não recolhimento da taxa no vencimento enseja a inscrição do contribuinte no Cadastro Informativo dos créditos não quitados de órgãos e entidades federais - CADIN, bem como a inscrição em Dívida Ativa e respectiva Execução Fiscal.

Por fim alertamos para a importância da atualização de suas informações, e que cabe ao próprio Agente Autônomo a responsabilidade pela atualização de seus dados no cadastro da CVM.

Atenciosamente,



FABÍO MENKES
Gerente de Estrutura de Mercado e Sistemas Eletrônicos

Sede: Rua Sete de Setembro, 111 / 2º andar - Centro - Rio de Janeiro - RJ - CEP 20159-900 - Brasil - Tel.: (21) 3233-8686 - Endereço Internet: <http://www.cvm.gov.br>

Superintendência Regional de Brasília: SNC Quadra 2 Bloco A - Edifício Corporate Financial Center - Conj. 4 - 4º andar - CEP 70710-500 - Brasília - DF - Brasil - Tel.: (61) 327-2044

Superintendência Regional de São Paulo: Rua Formosa, 367 / 20º e 21º andares - CEP 01049-000 - Centro - S. Paulo - SP - Brasil - Tel.: (11) 3226-2000

Tel.: +55 34 3311.0280

Av. Dep. José Marcus Cherm, 400 • CEP 38040-500
São Benedito • Uberaba/MG
rendacerta@rendacerta.com.br

Marketing realizado pela corretora

**CORRETORA DE MERCADORIAS
COMPRA E VENDA NO MERCADO FUTURO**



RendaCerta

Investimentos
Mercadorias & Futuros

Seja garantindo o melhor preço para sua safra e rebanho, ou aumentando sua rentabilidade, através dos fundos de investimentos mais atraentes do mercado, aqui sua renda é certa.

34 3311 0280 | www.rendacerta.com.br



BOVESPA

SulAmérica

CREDIT SUISSE ASSET MANAGEMENT



OPPORTUNITY

Anúncio Revista Nelore e ABCZ

Tel.: +55 34 3311.0280

Av. Dep. José Marcus Cherém, 400 • CEP 38040-500
São Benedito • Uberaba/MG
rendacerta@rendacerta.com.br

Statistic Coffee Yearbook

Anuário Estatístico do Café 2004/2005

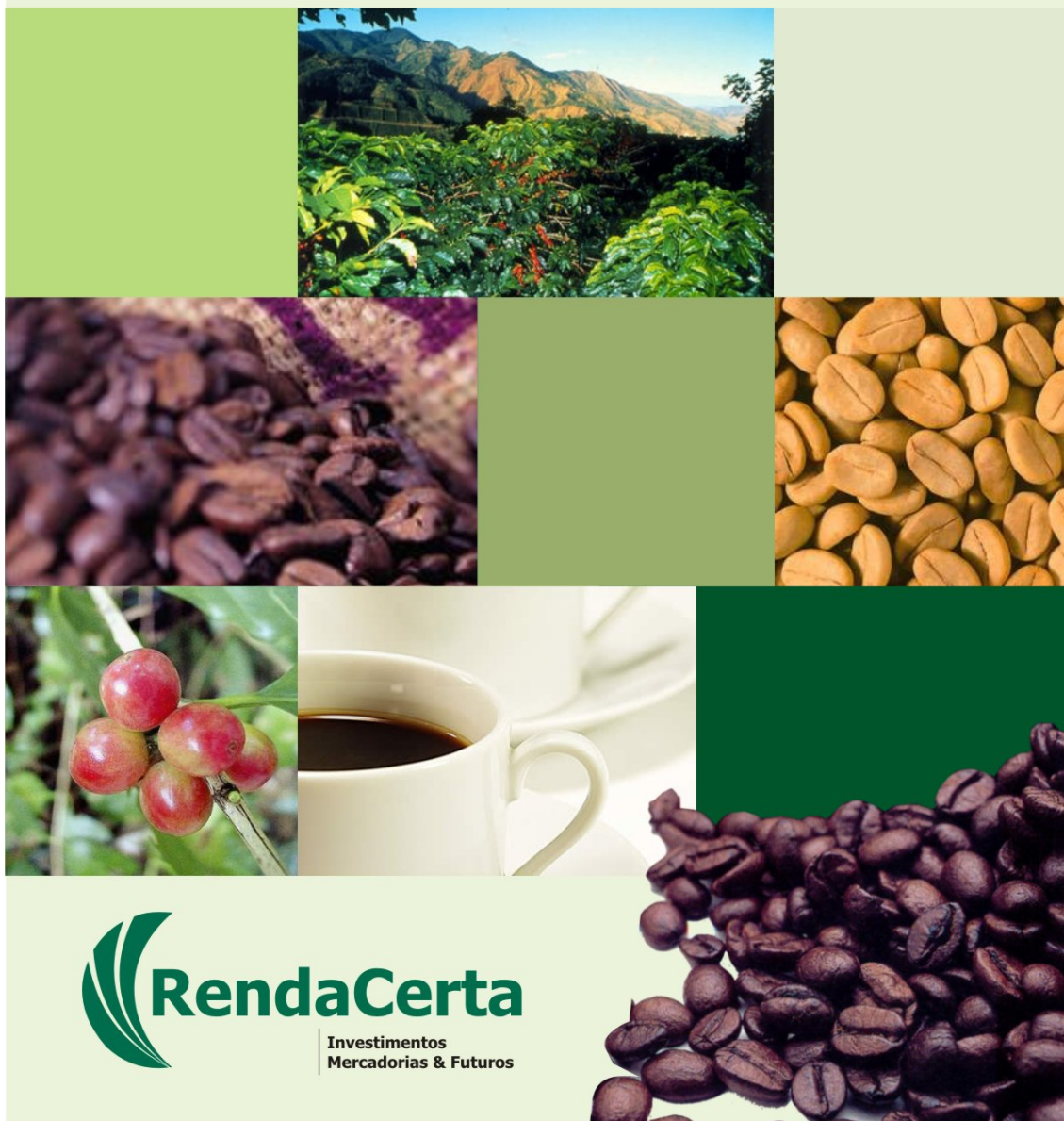

RendaCerta
Investimentos
Mercadorias & Futuros

Anuário distribuído gratuitamente aos nossos clientes

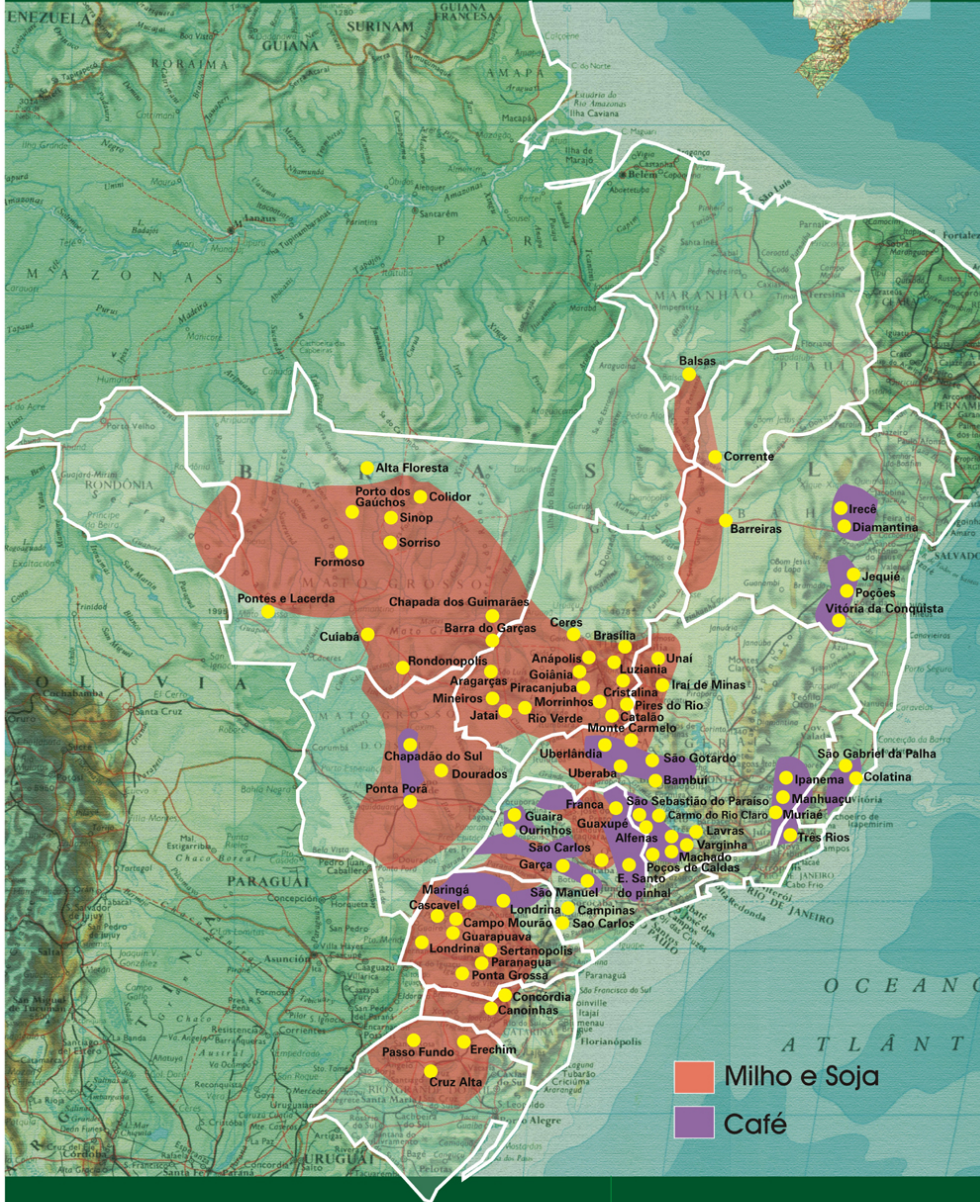

Banner tipo quadro distribuído aos clientes de milho e soja

Aprenda a usar o mercado a seu favor



Estratégias em
Mercados Futuros

Palestrante: Luiz Matarazzo Silva Júnior
Administrador de empresas, pós-graduado na FGV - SP.
Atua no mercado há mais de 25 anos. Chefe do
Departamento de Desenvolvimento de Mercados da BM&F.
CONFIRME SUA PRESENÇA: (34) 3311-0280

17 de Agosto • 14h

Anfiteatro da Biblioteca da Uniube

Campus 2 • Entrada Franca



**Investimentos
Mercadorias & Futuros**

rendacerta@rendacerta.com.br

Quem enxerga longe participa.

Palestra proferida pelo Sr. Luiz Matarazzo em Uberaba (MG)



Patrocínio do Fórum Super Safrá em Fevereiro de 2003

Pra quem tem pressa de ganhar dinheiro

Fundo Guepardo: 76,48% em 2004
24,15 % Jan/Fev 2005

Corretora especializada em Uberaba: 3311-0280

FUNDO DE INVESTIMENTOS
Guepardo SLW FIA



Investimentos
Mercadorias & Futuros

**Ações da BOVESPA e BM&F.
É Renda Certa.**

Corretora especializada em Uberaba: 3311-0280



BOVESPA
A Bolsa do Brasil



Investimentos
Mercadorias & Futuros

**Os melhores fundos de investimentos
do País, você encontra aqui.**

Corretora especializada em Uberaba: 3311-0280

SulAmérica

**CREDIT
SUISSE**

OPPORTUNITY



Investimentos
Mercadorias & Futuros

Outdoors veiculados no primeiro semestre de 2005 em Uberaba-MG e região

Tel.: +55 34 3311.0280

Av. Dep. José Marcus Cherém, 400 • CEP 38040-500
São Benedito • Uberaba.MG
rendacerta@rendacerta.com.br

RendaCerta e Ágora Senior, a maior corretora da **BOVESPA**, convidam para a palestra:

BOVESPA PRIMEIROS PASSOS PARA INVESTIR PELA INTERNET / VIPTRADE

29/09/2005 às 19h

Tema: Como comprar e vender ações da BOVESPA via internet
Local: Uniube - Auditório 2B-56 - Av. Nenê Sabino - Uberaba - MG

Inscrições Limitadas e Gratuitas

WWW.  **.COM**



Favor confirmar presença pelo telefone: **(34) 3311 0280** ou pelo e-mail: **anderson@rendacerta.com.br** com Anderson Borges

Palestra sobre BOVESPA – Setembro / 2005

Pra quem tem pressa de ganhar dinheiro

Fundo Guepardo: 76,48% em 2004
24,15 % Jan/Fev 2005

Corretora especializada em Uberaba: 3311-0280

FUNDO DE INVESTIMENTOS
Guepardo SLW FIA



Tel.: +55 34 3311.0280

Av. Dep. José Marcus Cherém, 400 • CEP 38040-500
São Benedito • Uberaba.MG
rendacerta@rendacerta.com.br



Estratégias de negociação no mercado futuro
“Para proteger a sua safra”

A RendaCerta e a Ficsa Corretora têm o prazer de convidá-lo para esta palestra que tem por objetivo, elucidá-lo sobre como operar no Mercado Futuro de Commodities, protegendo assim o valor de sua safra ou rebanho. Aguardamos sua presença, e você verá como é fácil e totalmente seguro fixar preços na BM&F.

Almeida Campos
17/03/05 às 19h
Salão de Festas da Igreja
Informações: (34) 3311.0280
(34) 9978.0022

Realização:  Investimentos Mercadorias & Futuros

Apoio: 

Participação: 



Convite feito aos produtores rurais da região de Almeida Campos – MG
Palestra sobre mercados futuros



RendaCerta

Investimentos
Mercadorias & Futuros

Seja garantindo o melhor preço para sua safra e rebanho, ou aumentando sua rentabilidade através dos fundos de investimentos mais atraentes do mercado, aqui sua renda é certa.

34 3311 0280 | www.rendacerta.com.br



Anúncio da Revista Nelore e na Revista ABCZ segundo semestre



1º Fórum SuperSafrade Soja e Milho – RendaCerta patrocinador









Visitas de campo junto às propriedades rurais da região com engenheiros agrônomos







Visita ao silo da CBL no Porto de Paranaguá-PR, vistoriando soja a ser entregue na BM&F.



Visita ao Oeste Baiano, região de Cocos-BA, prospecção de clientes de soja, milho e café





RendaCerta
Commodities Agropecuárias

www.rendacerta.com.br



Tel.: +55 34 3311.0280

Av. Dep. José Marcus Cherém, 400 • CEP 38040-500
São Benedito • Uberaba, MG
rendacerta@rendacerta.com.br



Renda Certa
Commodities Agropecuárias

www.rendacerta.com.br



Tel.: +55 34 3311.0280

Av. Dep. José Marcus Cherém, 400 • CEP 38040-500
São Benedito • Uberaba.MG
rendacerta@rendacerta.com.br









Palestra mercado futuro – Jataí-GO – Maio / 2005



Palestra 1º Dia de Mercado SupriCampo / RendaCerta – Julho / 2005



Palestra – CERTRIM – Instalação Sala Café & Negócios – Julho / 2005



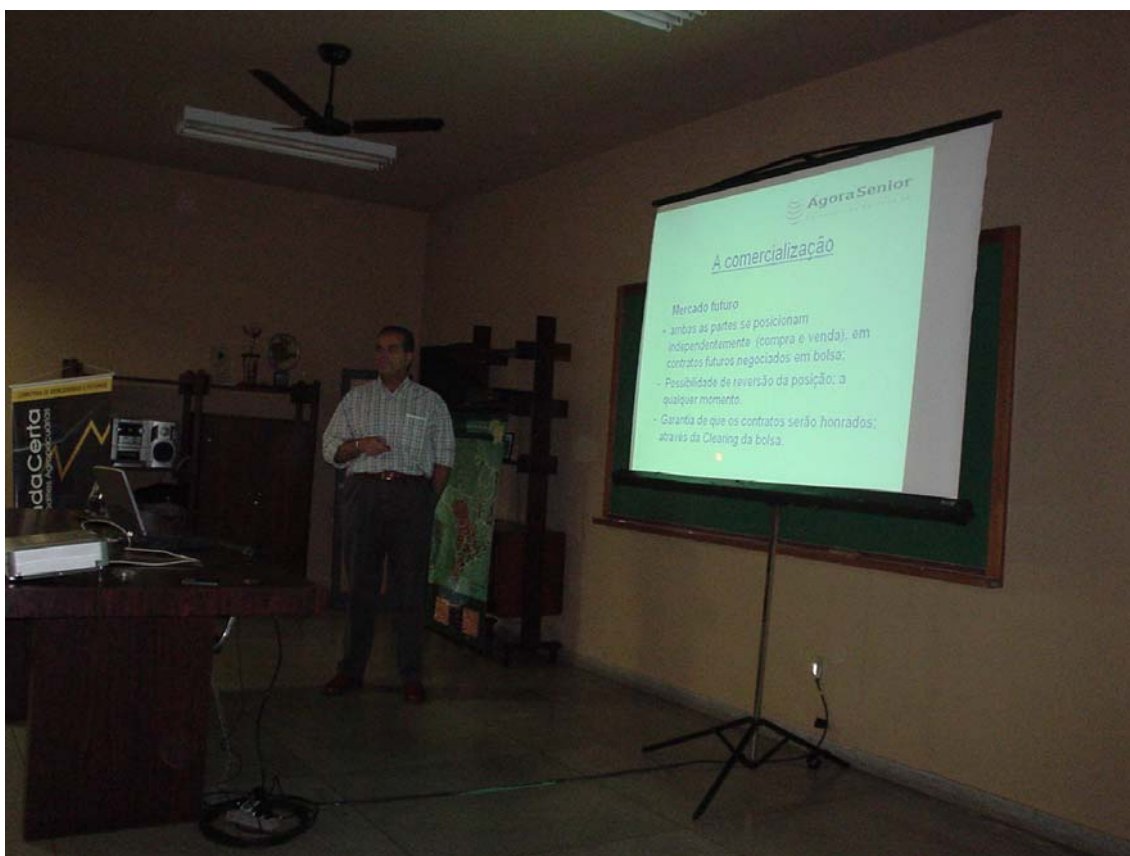



Palestra Mercado Futuro em Catalão-GO – Julho / 2005





Palestra Mercado Futuro em Silvânia-GO – Agosto de 2005



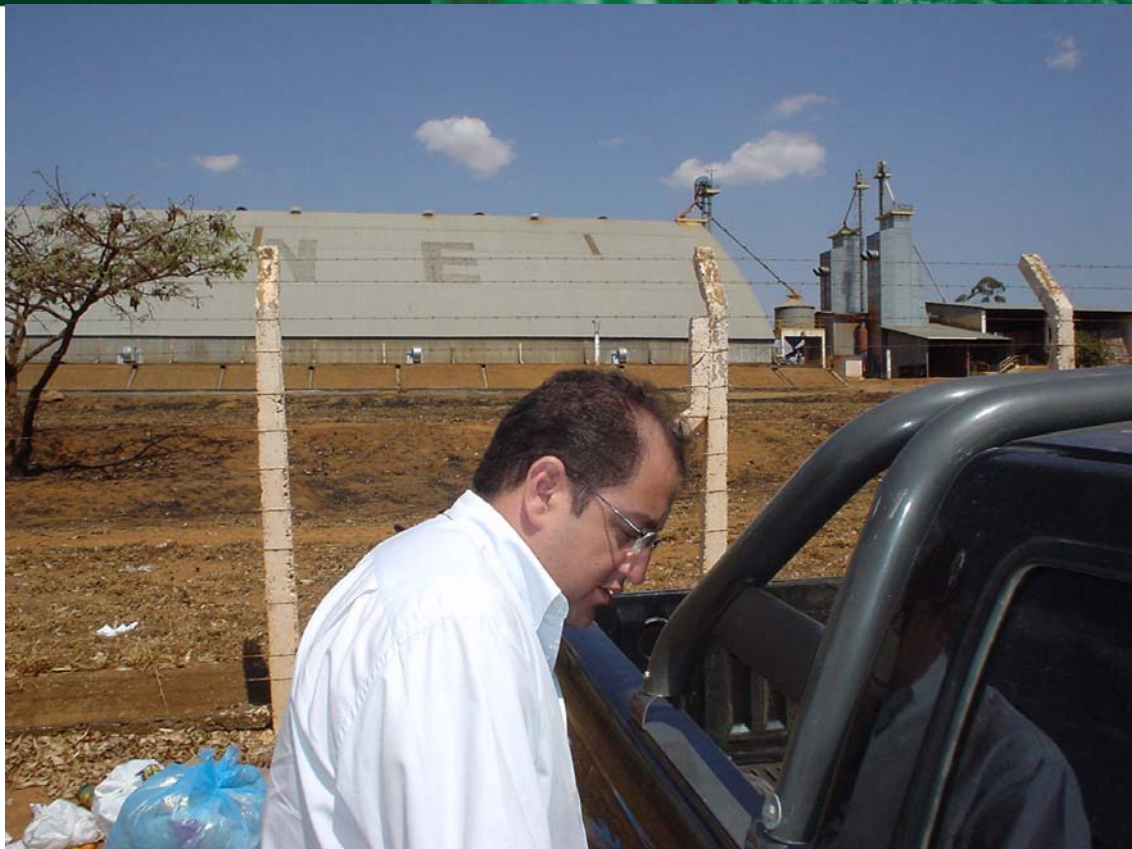

Visita às instalações ADM – Anápolis-GO – Agosto / 2005





Palestra Mercado Futuro em Uruaçu-GO – Setembro / 2005





Visita junto à clientes/parceiros em Uruaçu-GO – Setembro / 2005





Palestra Mercado Futuro em Goianésia-GO – Setembro/2005





Sugar Dinner – São Paulo/SP – Setembro / 2005
Coffee Dinner – São Paulo/SP Julho / 2005-09-28

Visita de Clientes Junto à BM&F (São Paulo – SP)









Investimentos
Mercadorias & Futuros

Seja garantindo o melhor preço para sua safra e rebanho, ou aumentando sua rentabilidade através dos fundos de investimentos mais atraentes do mercado, aqui sua renda é certa.

34 3311 0280 | www.rendacerta.com.br



BOVESPA

SulAmérica

CREDIT SUISSE ASSET MANAGEMENT



OPPORTUNITY



Os melhores fundos de investimentos do País, você encontra aqui.

Corretora especializada em Uberaba: 3311-0280

SulAmérica

CREDIT SUISSE

OPPORTUNITY



Investimentos
Mercadorias & Futuros

Pra quem tem pressa de ganhar dinheiro

**Fundo Guepardo: 76,48% em 2004
24,15 % Jan/Fev 2005**

Corretora especializada em Uberaba: 3311-0280

FUNDO DE INVESTIMENTOS
Guepardo SLW FIA



Investimentos
Mercadorias & Futuros

Tel.: +55 34 3311.0280

Av. Dep. José Marcus Cherém, 400 • CEP 38040-500
São Benedito • Uberaba.MG
rendacerta@rendacerta.com.br

Ações da BOVESPA e BM&F. É Renda Certa.

Corretora especializada em Uberaba: 3311-0280



BOVESPA
A Bolsa do Brasil



Investimentos
Mercadorias & Futuros

RendaCerta Investimentos Ltda
RendaCerta Corretora Ltda
RendaCerta Ltda

Valério Marega Jr

(34) 3311-0280

(34) 9960-0580

Chicago Trade Desk: 1 (312) 299-0777

valerio@rendacerta.com.br

Tel.: +55 34 3311.0280

Av. Dep. José Marcus Cherém, 400 • CEP 38040-500

São Benedito • Uberaba.MG

rendacerta@rendacerta.com.br